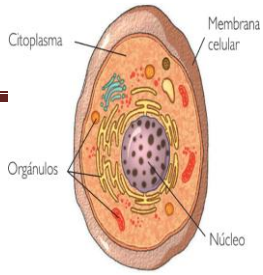




Nombre_____Fechas: _____

**1.- ¿Qué es una célula? ¿Con qué instrumento podemos ver la célula?**

_____

_____

_____

**2.- De qué están formados los seres vivos?**

_____

**3.- ¿Qué son los seres unicelulares?. Pon un ejemplo.**

_____

**4.- ¿Qué son los seres pluricelulares?. Pon un ejemplo.**

_____

5.- **Contesta V (verdadero) o F (falso)**

Las células del cuerpo humano tienen todas las mismas formas y tamaño..... ☐

Las células pueden verse con un microscopio..... ☐

Las células pueden tener varias formas..... ☐

**6.- ¿Qué se forma al agruparse las células?**

_____

7.- **Señala V (verdadero) o F (falso)**

a) Todos los seres vivos realizan las funciones de relación, nutrición y reproducción ☐

b) Las plantas no se reproducen. ☐

c) Los animales realizan las funciones vitales. ☐

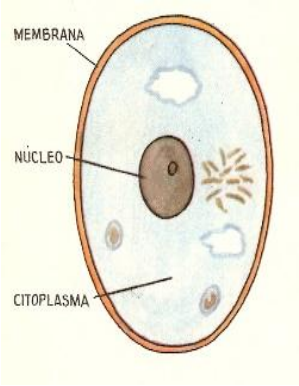


**8.- ¿Cuáles son las partes de una célula? .Explica cada una de sus partes.**

_____

_____

_____

_____

**9.- ¿Cuál es la sustancia que controla las funciones de la célula?**

_____

_____

_____

_____

_____

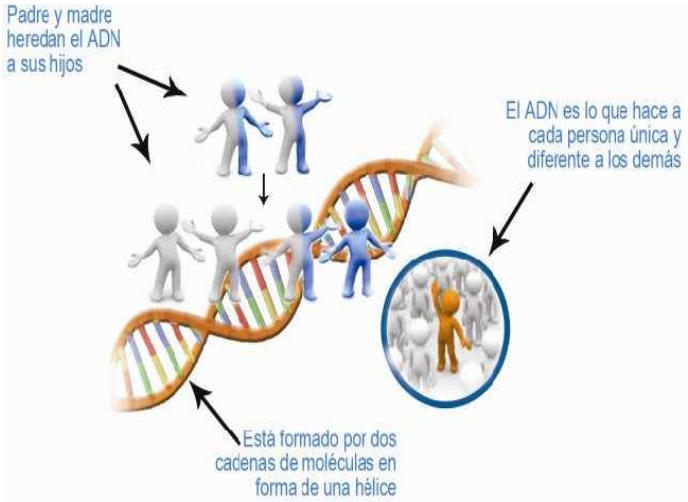


**10.- Completa:**

a) Las células _____ tienen el ADN en el núcleo.
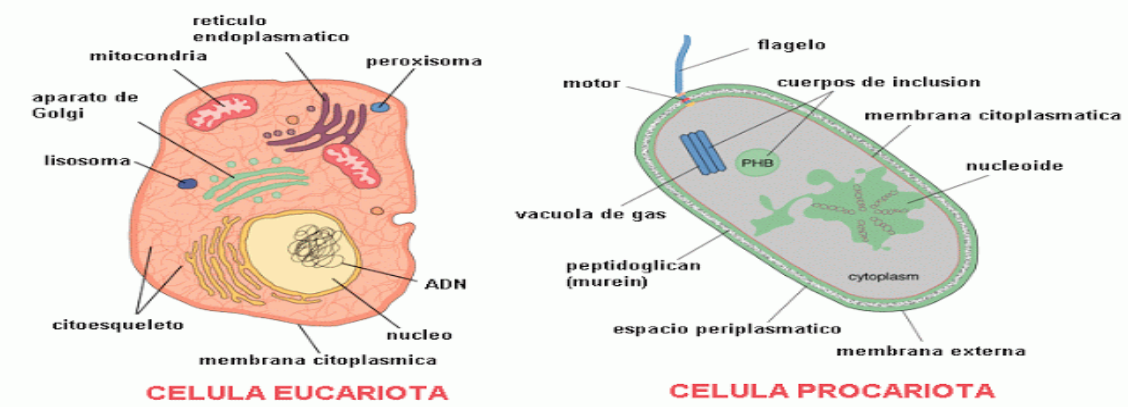
b) Las células _____ tienen el ADN disperso en el citoplasma.