

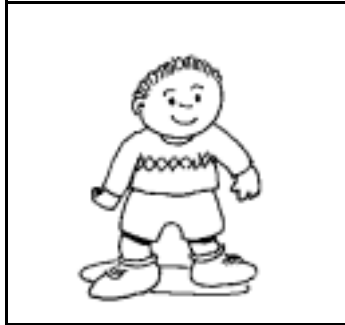

ña ñe ñi ño ñu

ñ Ñ



niño

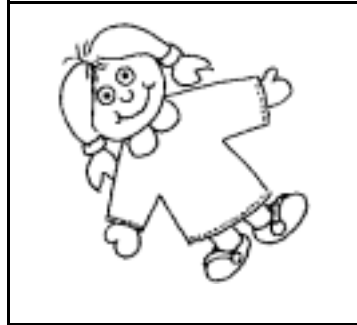

muñeca

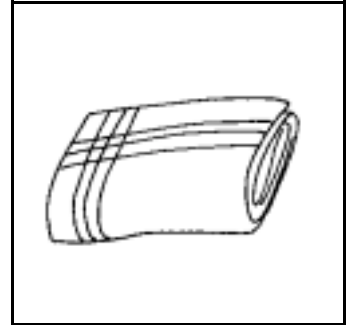

pañuelo

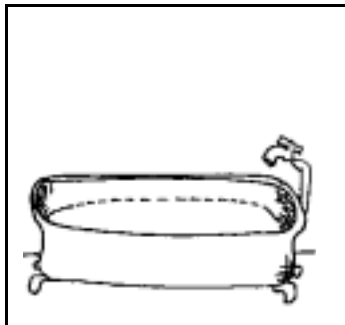

bañera

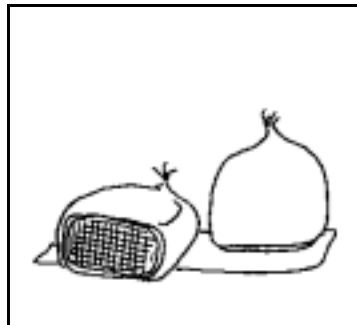

castañas

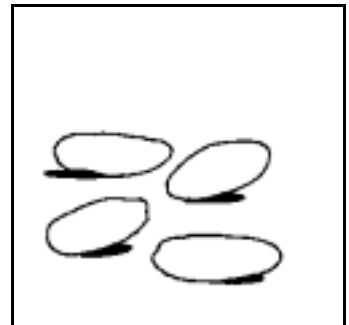

piñones

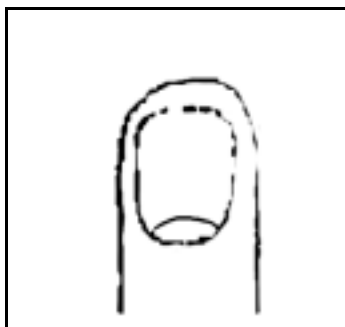

uña



cabaña

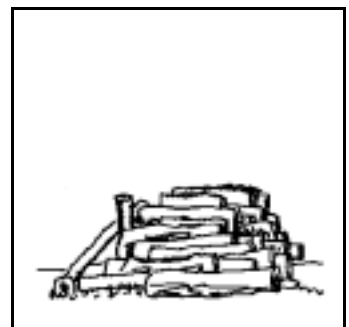

leña

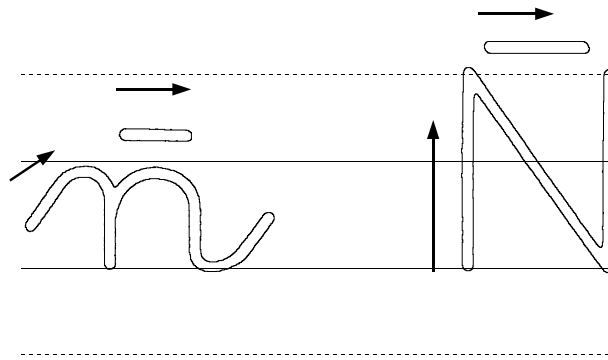

na ne ni ñe ñu
 Na Ne Ni Ñe Ñu

niño pañuelo muñeca ñu
 castaña bañera cabaña uña
 niña muñeco leña leñador
 muñeco muñequera bañador
 pita pitones pañoleta paño

Fátima se pone el pañuelo.
 Miguel se mete en la cabaña.
 Papá echa leña al fuego.
 Me duele la uña.
 Pongo el bañador al muñeco.
 Los niños juegan al corro.



Na Ne Ni No Nu

na ne ni no nu

Las niñas juegan en la arena

La muñeca de Teñi es bonita

Fátima se pone la pañolera

Como castañas y piñones

Papá pone mucha leña

Me pongo el bañador rojo

Berta juega con su muñeco

El leñador cuida el abeto



Toñi tiene una muñeca.

¿Qué tiene Toñi?

La muñeca tiene un bali rojo.

¿Qué tiene la muñeca?

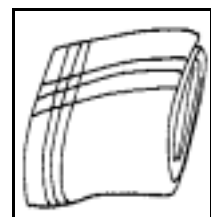
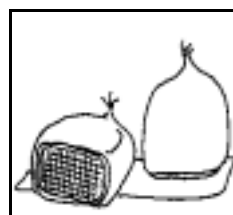
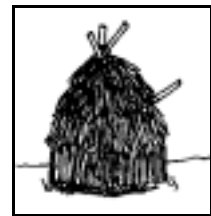
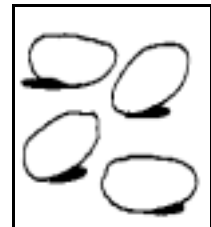
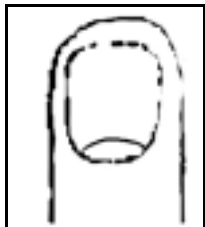

← Toñi
 la niña
 los piñones
 la cabaña
 la uña
 el pañuelo
 la muñeca
 las castañas
 la leña
 el niño



mujerica



Teti



cabaña

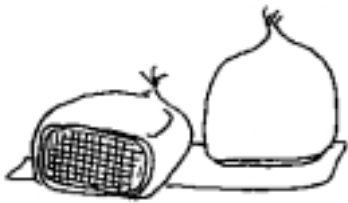

castañas



piñones



uña



bañera



nino

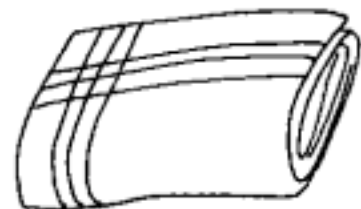

pañuelo



Toñi juega con su muñeca

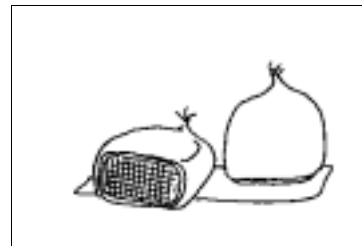

Como castañas y piñones



La niña juega con el balón

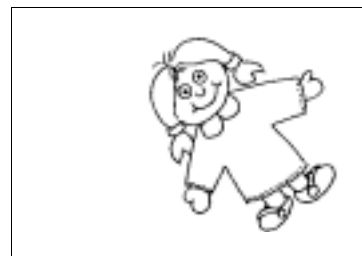

El bali de la muñeca es rojo



Delante de r y l ponemos m

bombón	bombón
bombero	bo__bero
compás	co__pás
campana	ca__pana
pampa	pa__pa
campo	ca
bambalina	ba
gamba	
cambiar	

~~niño~~ nena Toñi leña bueno
bañera cuna año nube tuno

ñ
niño

n



 <p>Leo...</p>	<p>La muñeca de Toñi</p>	
		
<p>Toñi tiene una muñeca. La quiere mucho</p>	<p>Todos los días la baña en la bañera</p>	<p>Luego le corta las uñas y la peina</p>
		
<p>Le pone un babi de paño rojo</p>	<p>Luego le da de comer: despacio o te hará daño</p>	<p>Ahora a dormir, que tienes mucho sueño.</p>

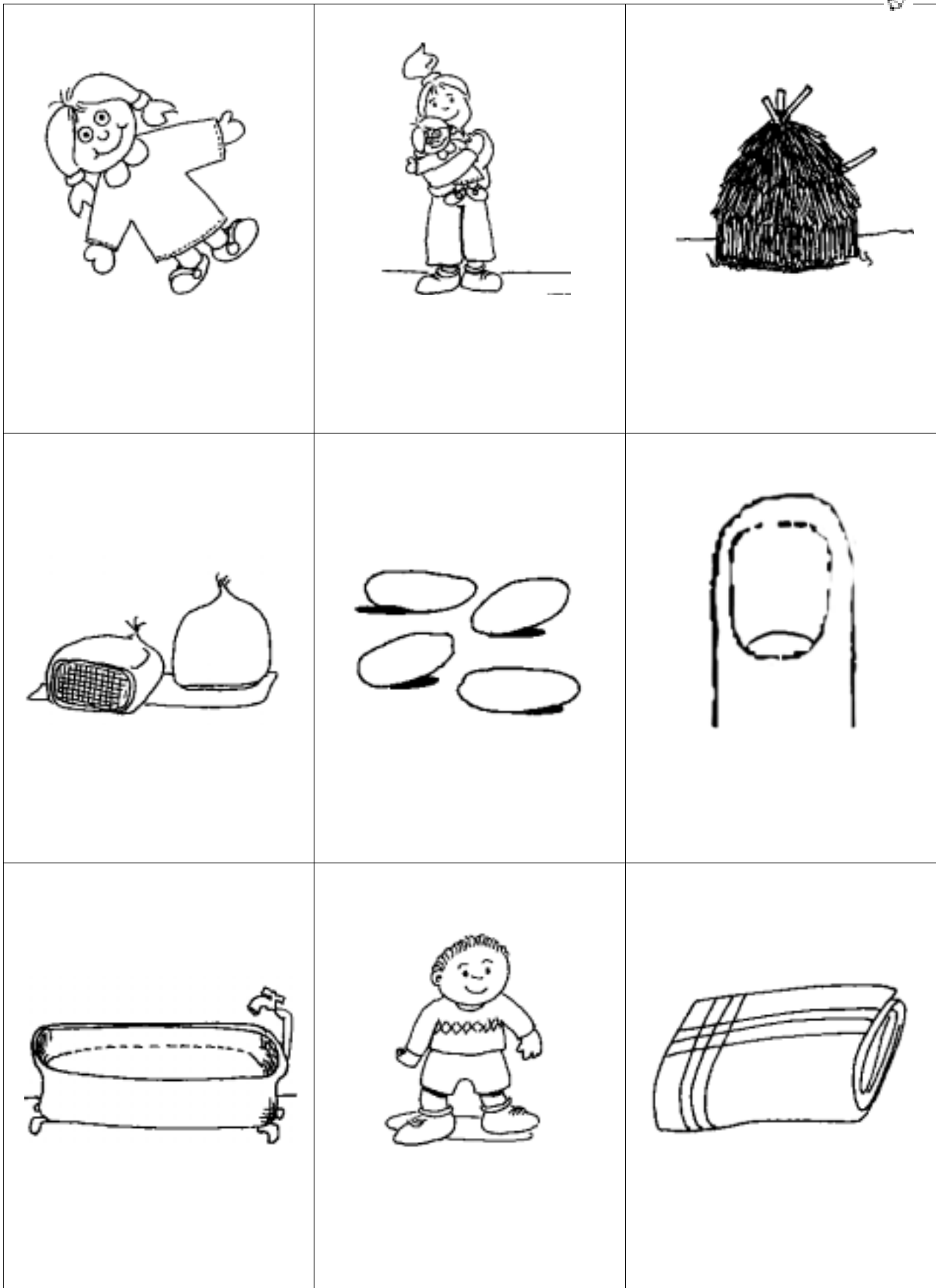



Toñi juega con su



Como



y



La



juega en la arena

La



de la muñeca es roja

Papá pone



en el fuego



Tema 23	第二十三课	Unit 23
La muñeca de Toñi.	托尼的娃娃。	Toñi's doll.
Toñi tiene una muñeca. La quiere mucho.	托尼有一个娃娃。他很爱	Toñi has a doll. She loves her a lot.
Todos los días la baña en la bañera.	每天在浴缸里给它洗澡。	She gives her a bath every-day.
Luego le corta las uñas y la peina.	然后她给它剪指甲，给她梳	After it, she cut her nails and combs her hair.
Le pone un babi de paño rojo.	她给娃娃穿上红色的罩衫	She puts her on a red wollen cloth overall.
Le da de comer: despacio o te hará daño.	然后喂它吃饭：慢点，否则	She feeds her: "if you don't eat slowly, it will hurt you"
Ahora a dormir, que tienes mucho sueño.	现在睡觉，你很困了。	Go to bed now, as you are very sleepy.
		
Toñi juega con la muñeca.	托尼跟娃娃一起玩。	Toñi is playing with the doll.
Los niños juegan en la arena.	孩子们玩沙子。	The children are playing on the sand.
El babi de la muñeca es rojo.	娃娃的罩衫是红色的。	The overall of the doll is red.
Berta come castañas y piñones.	贝尔塔吃栗子和松子。	Berta is eating some chestnuts and pine nuts.
Fátima se pone el pañuelo en el pelo.	法提玛戴上了围巾。	Fátima puts a headscarf on.
Toñi cuida la bañera y el babi de la muñeca.	托尼小心使用浴缸和娃娃的	Toñi takes care of the bath and the overall of the doll.
Papá pone la leña en el fuego para que no se apague.	爸爸把木柴放在火里使火不	Dad is throwing some wood into the fire so that it doesn't go out