

NOMENCLATURA VÁLVULAS DISTRIBUIDORAS

Indica los parámetros de cada una de las siguientes válvulas, emplea la numeración ISO para identificar las vías y nómbralas correctamente:

Nº de vías: Nº de posiciones:

Modo de accionamiento (avance):

Modo accionamiento (retorno):

Escape:

Nomenclatura:

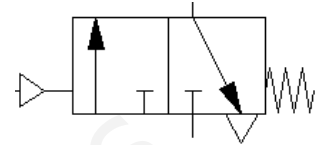

Nº de vías: Nº de posiciones:

Modo de accionamiento (avance):

Modo accionamiento (retorno):

Escape:

Nomenclatura:

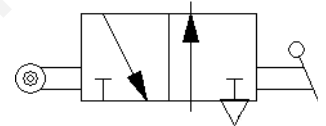

Nº de vías: Nº de posiciones:

Modo de accionamiento (avance):

Modo accionamiento (retorno):

Escape:

Nomenclatura:

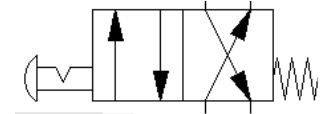

Nº de vías: Nº de posiciones:

Modo de accionamiento (avance):

Modo accionamiento (retorno):

Escape:

Nomenclatura:

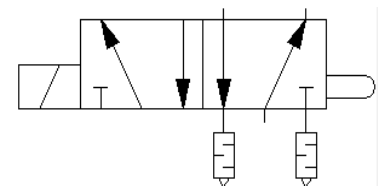

Nº de vías: Nº de posiciones:

Modo de accionamiento (avance):

Modo accionamiento (retorno):

Nomenclatura:

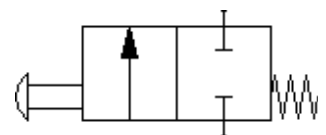

Nº de vías:

Modo de accionamiento (avance):

Modo accionamiento (retorno):

Escape:

Nomenclatura:

Nº de posiciones:

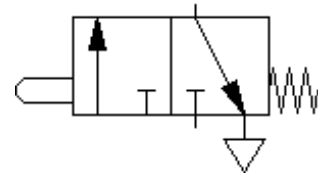

Nº de vías:

Modo de accionamiento (avance):

Modo accionamiento (retorno):

Escape:

Nomenclatura:

Nº de posiciones:

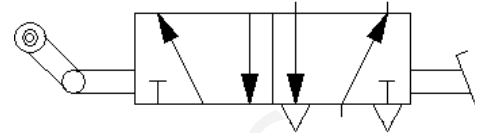

Nº de vías:

Modo de accionamiento (avance):

Modo accionamiento (retorno):

Escape:

Nomenclatura:

Nº de posiciones:

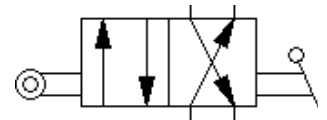

Nº de vías:

Modo de accionamiento (avance):

Modo accionamiento (retorno):

Escape:

Nomenclatura:

Nº de posiciones:

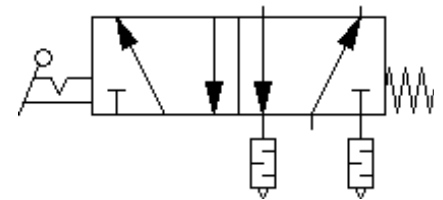

Nº de vías:

Modo de accionamiento (avance):

Modo accionamiento (retorno):

Escape:

Nomenclatura:

Nº de posiciones:

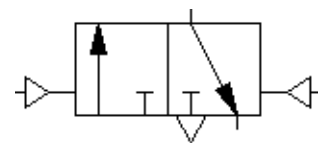

Nº de vías:

Modo de accionamiento (avance):

Modo accionamiento (retorno):

Escape:

Nomenclatura:

Nº de posiciones:

