

**UNIDAD 2
CONOCIMIENTO DEL MEDIO**

EV

Nombre y apellidos:
Curso: Fecha:

1 Nombra las tres características generales de la reproducción humana.

2 Escribe las partes del aparato reproductor masculino señaladas en dibujo inferior A.

3 Escribe las partes del aparato reproductor femenino señaladas en dibujo inferior B.

4 ¿Qué funciones realizan estos órganos del aparato reproductor masculino?

Los testículos: _____

Los conductos deferentes: _____

5 ¿Qué funciones realizan estos órganos del aparato reproductor femenino?

Las trompas de Falopio: _____

El útero: _____

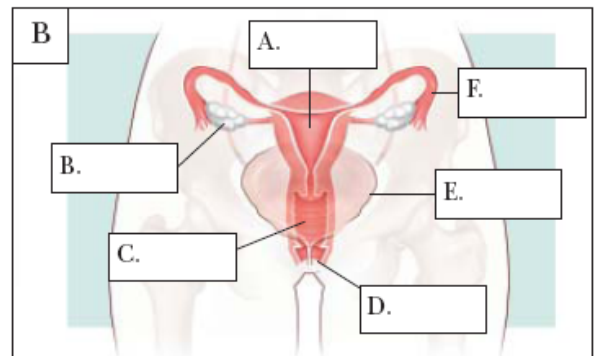
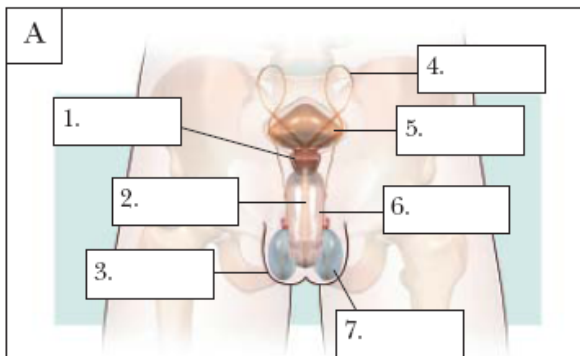

Nombre y apellidos:

EV 2

6 Define:

Los caracteres sexuales secundarios: _____

La ovulación: _____

7 Completa las frases siguientes:

La fecundación es la unión de un _____ y un _____ maduro, para formar un cigoto. El _____ es el período durante el que el cigoto y el _____ se desarrollan en el interior del _____ de la madre. El _____ es la salida del _____ del cuerpo de la madre.

8 Relaciona con flechas las dos columnas:

- | | |
|------------------|--------------------------------|
| a. Doce semanas. | 1. Puede moverse. |
| b. Cuatro meses. | 2. Órganos ya formados. |
| c. Siete meses. | 3. Listo para nacer. |
| d. Nueve meses. | 4. Mide unos doce centímetros. |

9 Describe las funciones que realizan la placenta y el cordón umbilical.

10 Ordena cronológicamente estas fases del parto:

A. El bebé sale al exterior. B. Contracciones del útero. C. Rotura del saco amniótico.
